Hooter簡易安裝教學

黑快馬股份有限公司

TOMEET客服部

Hooter簡易安裝教學

Hooter包裝盒中應包含了：

1. Hooter IP Cam
2. 平行網路線（藍色）
3. 跳接網路線（紅色）
4. 安裝光碟
5. 電源供應器
6. 安裝操作手冊

Hooter簡易安裝教學

- 將光碟放到光碟機中
- 執行sobuy.exe
- 開啟右邊設定視窗
- 雙擊列表中攝影機IP位址可開啟IE視窗

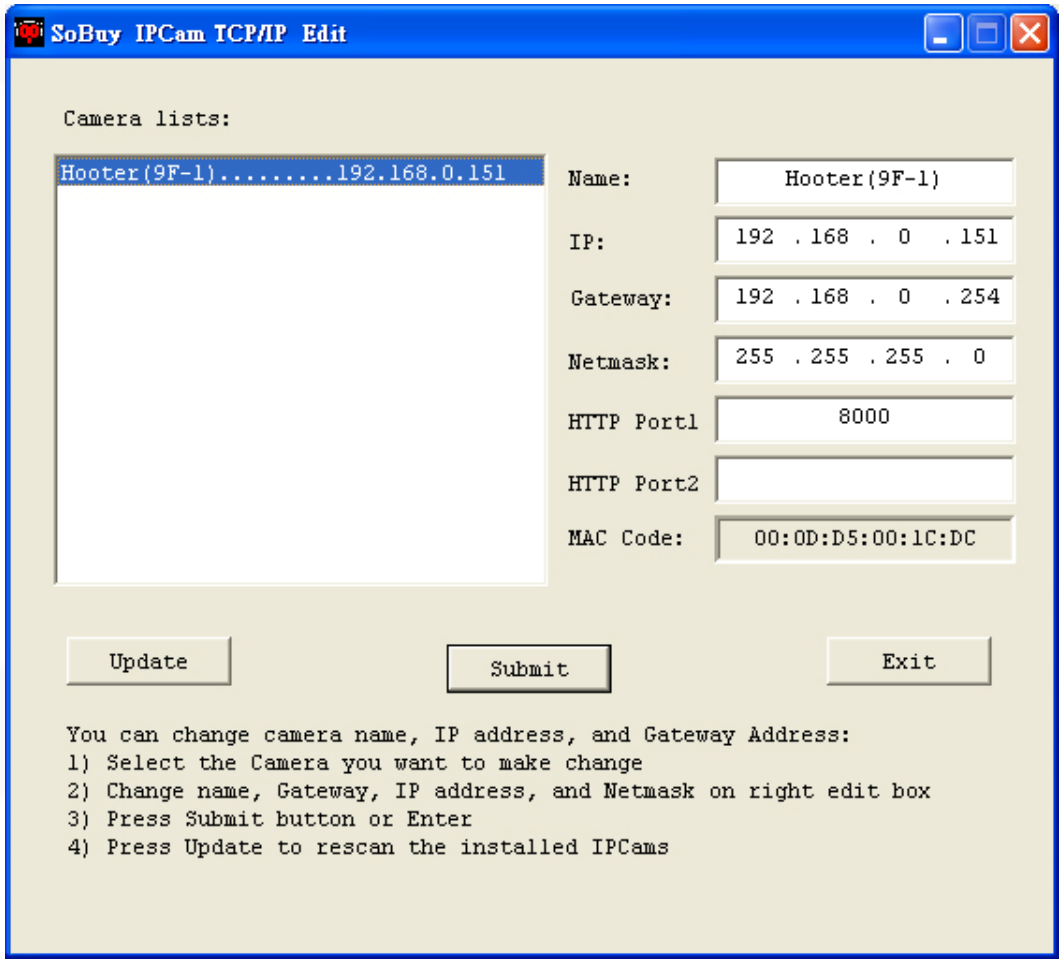

Hooter簡易安裝教學

- 點選進階設定進入設定頁面

Hooter簡易安裝教學

- 系統設定

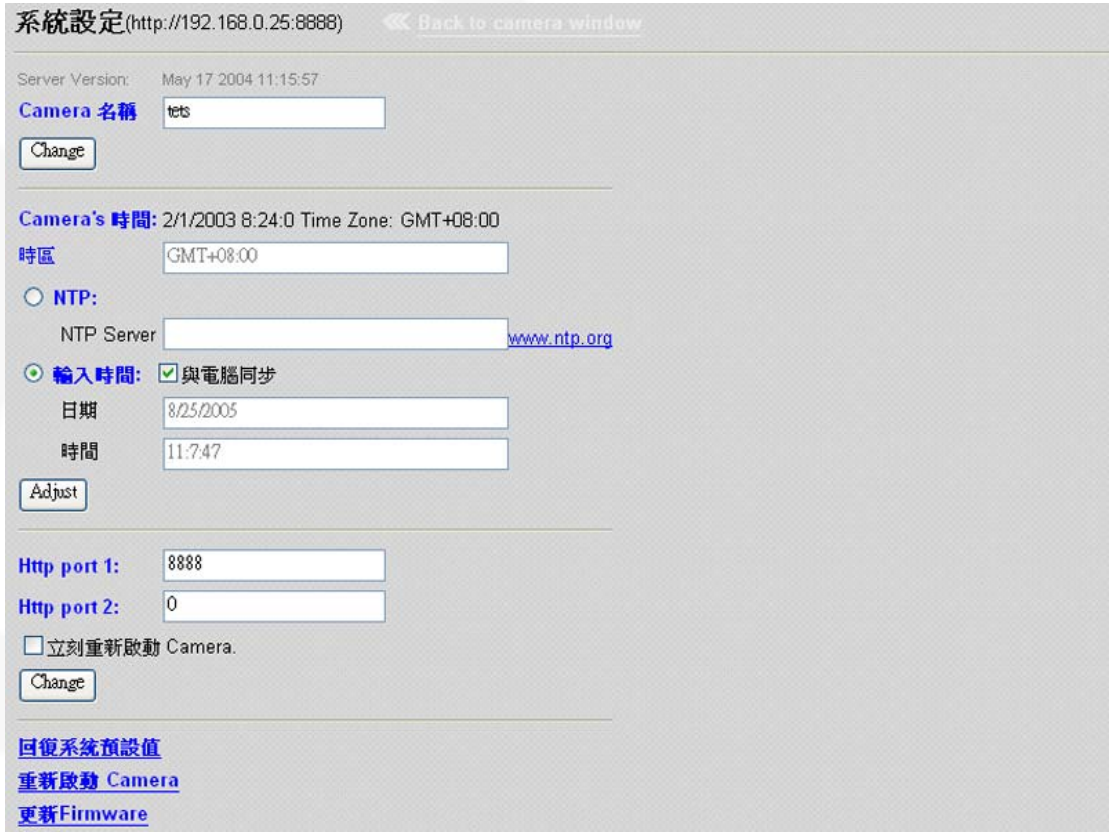

Hooter簡易安裝教學

- 使用者設定

Hooter簡易安裝教學

- 網路設定

Hooter簡易安裝教學

- ADSL撥接設定

Hooter簡易安裝教學

- DDNS設定